L'hymne de la feste du très Sainct Sacrement à Matines.
Sacris Solemniis.
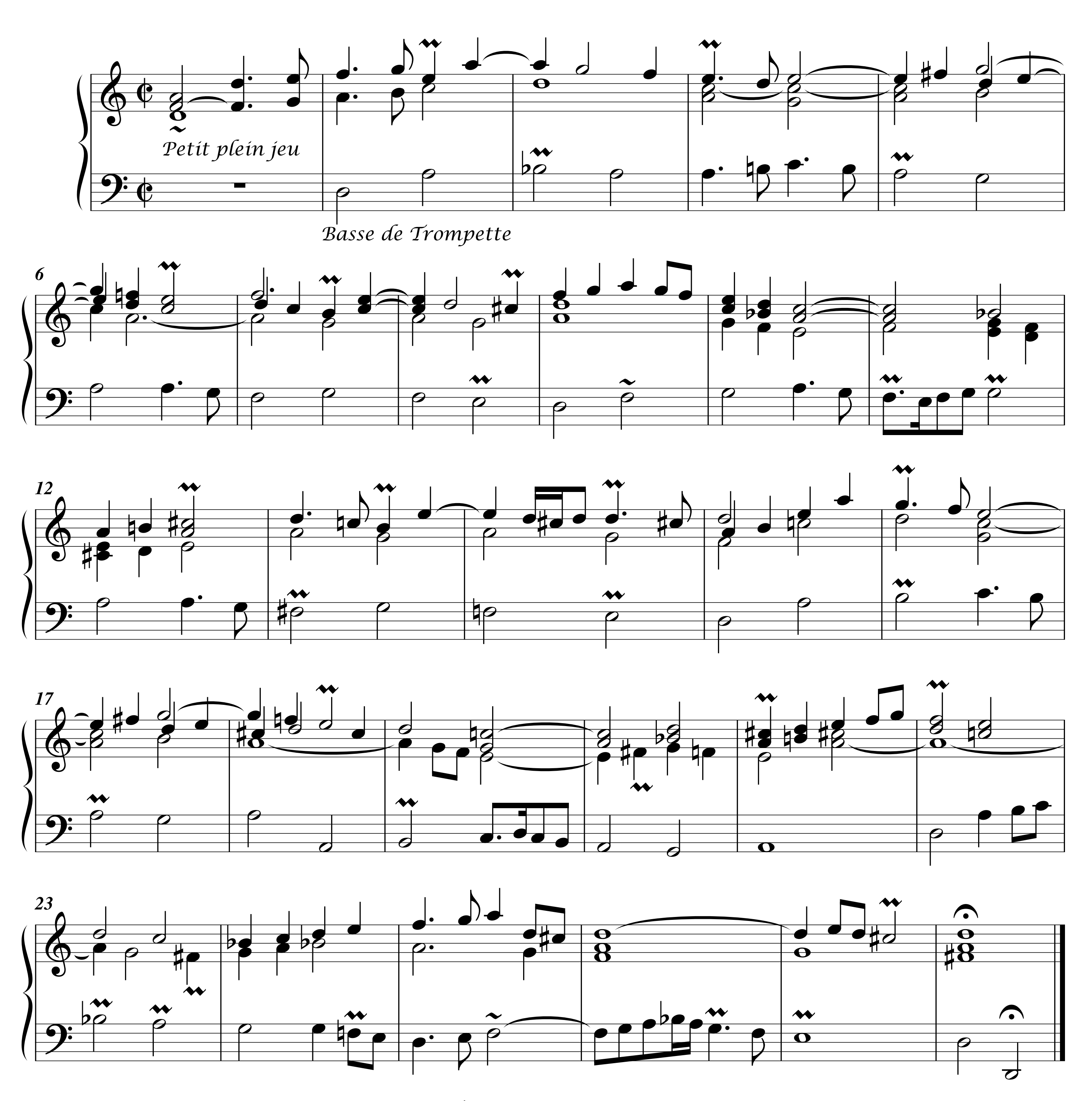


Fugue sur le sujet de l'hymne précédente.
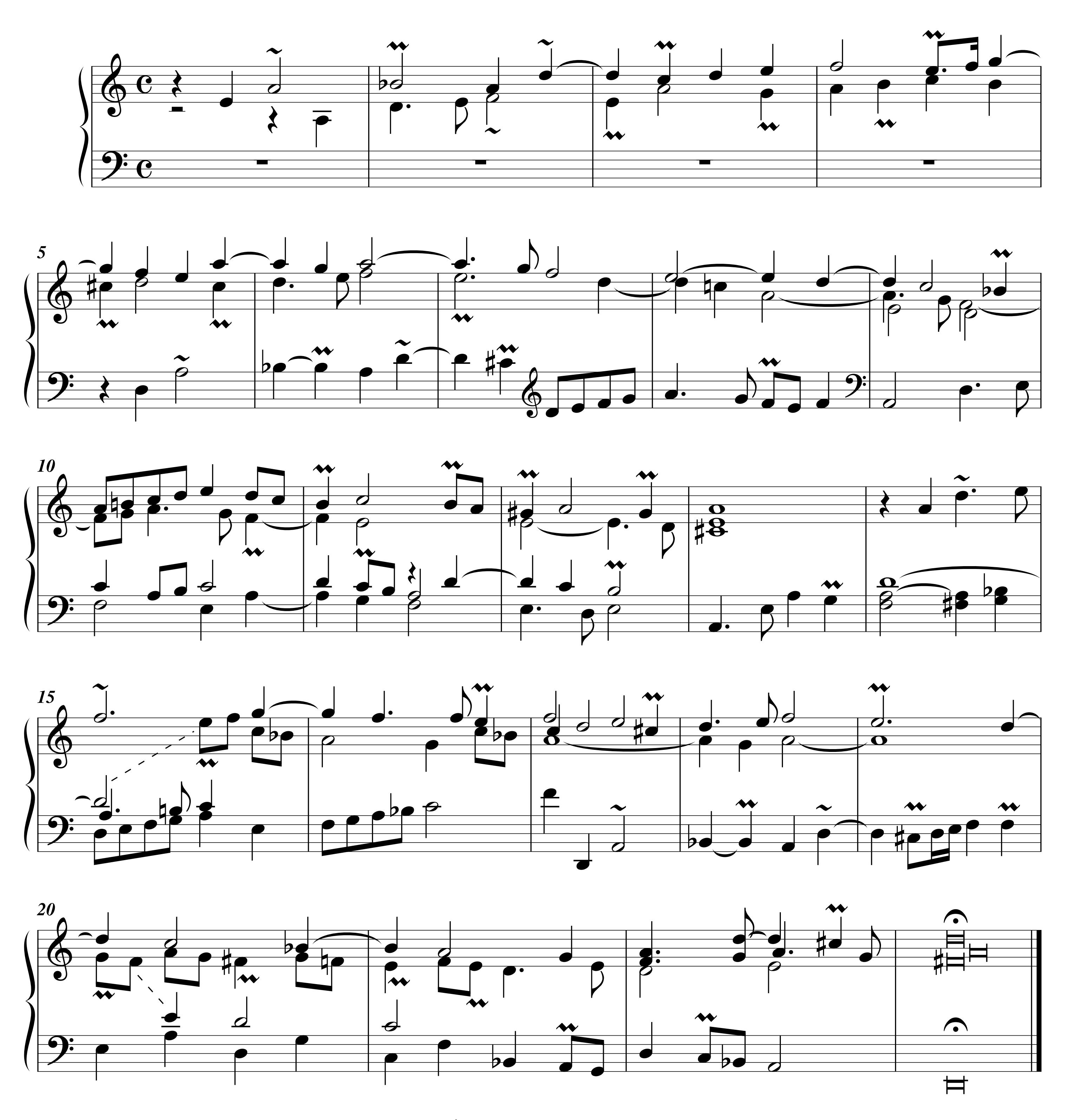

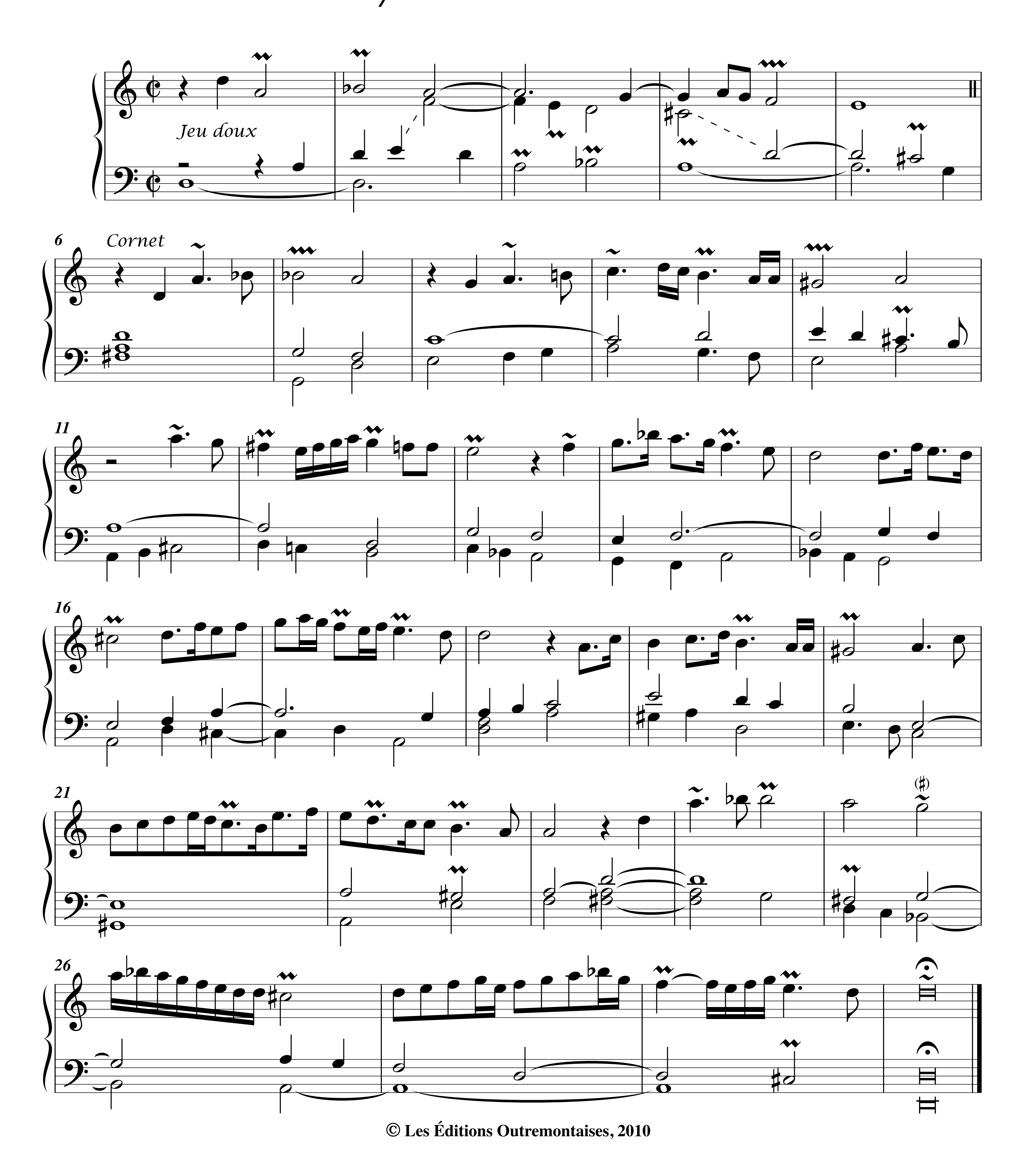
3. Couplet en Variation de Cornet.

